

इंजीनियरिंग

1. संगठन

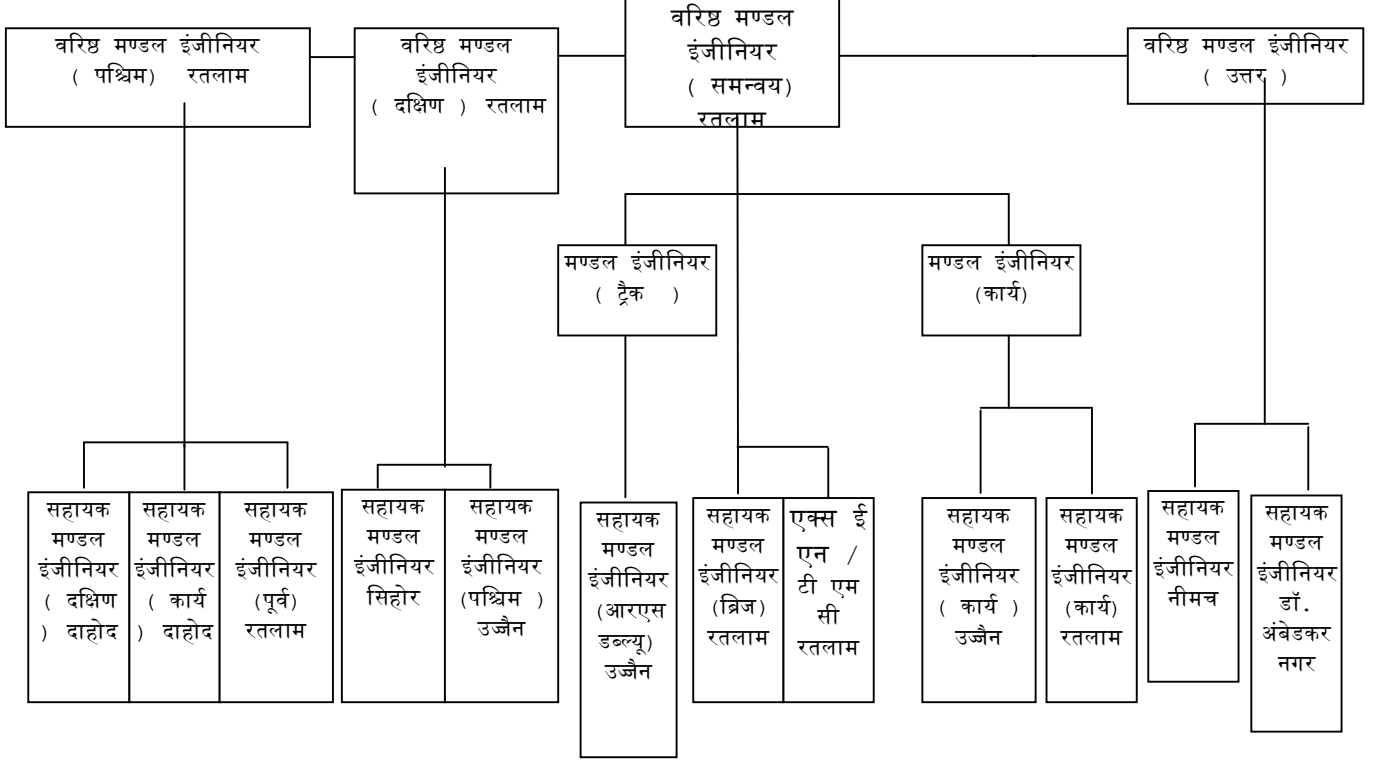

पश्चिम रेलवे :: रतलाम मण्डल

विवरण वरिष्ठ मण्डल इंजीनियर, सहायक मण्डल इंजीनियर, वरिष्ठ सेक्शन इंजीनियर (रेलपथ), वरिष्ठ सेक्शन इंजीनियर (कार्य) का आई टीकेएम

01.04.2021 तक

नियंत्रक वरिष्ठ मण्डल इंजीनियर/ मण्डल इंजीनियर	नियंत्रक वरिष्ठ मण्डल इंजीनियर/ मण्डल इंजीनियर ईटीकेएम	सहायक मण्डल इंजीनियर मुख्यालय	सहायक मण्डल इंजीनियर ईटीकेएम	वरिष्ठ सेक्शन इंजीनियर मुख्यालय	वरिष्ठ सेक्शन इंजीनियर (रेलपथ) ईटीकेएम	वरिष्ठ सेक्शन इंजीनियर (कार्य) मुख्यालय	वरिष्ठ सेक्शन इंजीनियर (कार्य) आई टीकेएम	वरिष्ठ सेक्शन इंजीनियर (कार्य) ईटीकेएम	
वरिष्ठ मण्डल इंजीनियर (पश्चिम) रतलाम	3332.25	दाहोद कार्य	911.33	-	-	DHD-(I)	750.17	600.13	
						दाहोद -(II)	389.00	311.20	
		दाहोद (दक्षिण)	922.62	पिपलोद		200.74	दाहोद -III	400.24	320.19
				दाहोद (दक्षिण)		199.29			
				दाहोद (उत्तर)		202.4			
		(पूर्व) रतलाम	1498.30	मेघनगर		216.1	मेघनगर	542.58	434.07
				रतलाम (दक्षिण)		232.48			
				रतलाम (उत्तर)		206.07			
				नागदा		144.99	नागदा	330.74	264.59
		वरिष्ठ मण्डल इंजीनियर (दक्षिण) रतलाम	2202.67	(पश्चिम) उज्जैन	1218.65	उज्जैन (दक्षिण)	193.94	उज्जैन -I	765.59
मक्सी - देवास	50.1								
उज्जैन (उत्तर)	208.03								
उज्जैन (पूर्व)	154.11								
सिहोर	984.02			बेरछा		153.58	शुजालपुर	581.56	465.25
				शुजालपुर		175.91			
				सिहोर		189.28			
वरिष्ठ मण्डल इंजीनियर (उत्तर)	2149.90			डॉ. अंबेडकर नगर	896.55	बडनगर	134.97	डॉ अंबेडकर नगर	578.38
		डॉ अंबेडकर नगर	170.32						
		खंडवा	128.56						
		नीमच	1253.35	नीमच		361.09	नीमच	518.51	414.81
				जावरा		179.31	चित्तौड़ गढ़	372.67	298.14
मण्डल इंजीनियर (कार्य)	1623.99	(कार्य) रतलाम	693.68	-	-	रतलाम (I)	350.93	280.75	
							रतलाम (II)	516.17	412.93
		(कार्य) उज्जैन	930.31			उज्जैन(W W)	601.44	481.15	
							इंदौर	561.45	449.16
वरिष्ठ मण्डल इंजीनियर (समन्वय) रतलाम	9308.81		9308.81		3471.27		7259.43	5807.55	

रतलाम मंडल की प्रमुख विशेषताएं - इंजीनियरिंग विभाग As on 01.04 .2021

1. (अ) ट्रैक की लंबाई (ब्रॉड गेज)

सेक्शन	रूट	रूट किमी		ट्रैक किमी.	ट्रैक किमी.
		सिंगल लाइन	डबल लाइन	मैन लाइन	विथ लूप
गोधरा - नागदा	A	0	224.91	449.82	643.94
नागदा- कोटा लाइन	A	0	2.26	4.52	4.52
नागदा - हिरदाराम नगर	D Spl.	0	226.15	452.26	538.97
इंदौर - देवास - उज्जैन	D	64.31	15.32	94.95	138.649
डेट चंदेरिया (अजमेर एंड)	D Spl.	0.869	0	.869	0.869
मक्सी - देवास	E	36.04	0	36.04	38.9
निम्बाहेरा 'सी' - रतलाम	D Spl.	161.429	0	161.429	213.35
चंदेरिया - निम्बाहेरा 'सी'	D Spl.	0	36.862	73.724	89.01
चंदेरिया बाइ पास	D Spl.	1.4	0	1.4	1.4
BEC-GSSD (UDZ-end)	D Spl.	1.2	0	1.2	2.02
GQL-COR (KTT-end)	D Spl.	4.09	0	4.09	4.09
क्यू ट्रैक	D Spl.	4.09	0	4.09	4.09
रतलाम - फतेहाबाद - इंदौर	D	115.07	3.58	122.23	140.93
इंदौर -राव	D	0	11.46	22.92	39.78
राव - डॉ. अब्दुकर नगर	D	9.51	0	9.51	12.51
राव -तिही	D	8.772	0	8.772	10.254
खंडवा केबिन - माथेला (New line)	D	8.4	0	8.4	8.4
सनावाद -निमारखेरी - खंडवा केबिन	D	48.04	0	48.04	55.83
फतेहाबाद - उज्जैन	D	21.98	0	21.98	23.588
कुल		485.14	520.542	1526.184	1971.04
			1005.682	1526.184	1971.04

(ब) ट्रैक की लंबाई (मीटर गेज)

सेक्शन	रूट	रूट किमी		ट्रैक किमी	ट्रैक किमी.
		सिंगल लाइन	डबल लाइन	मैन लाइन	विथ लूप
डॉ. अब्दुकर नगर -ऑकारेश्वर	Q	58.34	0	58.34	65.34
कुल		58.34	0	58.34	65.34

गेज परिवर्तन के तहत

सेक्शन	रूट	रूट किमी.		ट्रैक किमी.
		सिंगल लाइन	डबल लाइन	
ऑकारेश्वर- सनावाद	Under GC	5.4		5.4
खंडवा केबिन -खंडवा	Under GC	4.48		4.48
Total		9.88		11.08

डिवीजन पर स्टेशन

स्टेशनों की श्रेणी	स्टेशनों की संख्या
एन एस जी -2	2
एन एस जी -3	2
एन एस जी -4	05
एन एस जी -5	16
एन एस जी -6	73
एच जी-2	2
एच जी -3	18

ब्रिजो की संख्या (ब्रॉड गेज)

सेक्शन	महत्त्वपूर्ण ब्रिज	प्रमुख ब्रिज	माइनर ब्रिज	कुल ब्रिज
गोधरा - रतलाम	8	50	533	591
रतलाम - नागदा	2	9	71	82
नागदा - उज्जैन	4	10	69	83
उज्जैन - हिरदाराम नगर	6	28	323	357
इंदौर - देवास - उज्जैन	1	11	130	142
चंदेरिया - रतलाम	4	54	313	371
मक्सी - देवास	3	5	44	52
रतलाम - फतेहाबाद - डॉ. अंबेडकर नगर	1	27	189	217
राव -तिही	0	3	14	17
निमारखेरी - खंडवा केबिन	0	10	114	124
खंडवा केबिन - माथेला	0	2	7	9
फतेहाबाद - उज्जैन	0	4	26	30
कुल	29	213	1833	2075

3. (b) ब्रिजो की संख्या (गेज मीटर)

सेक्शन	महत्वपूर्ण ब्रिज	प्रमुख ब्रिज	माइनर ब्रिज	कुल ब्रिज
डॉ. अब्दुकर नगर - ओंकारेश्वर	5	11	202	218
Under G.C.				
ओंकारेश्वर- सनावाद	0	1	36	37
खंडवा केविन -खंडवा	0	1	8	9
Total BG+ MG+ Under G.C.				
RTM Division (BG+MG)	34	224	2035	2293

4. समपार फाटक (01.04.2021)

Sr. No.	Section	Line	Manned						Total Manned	Interlocked (Manned)	UM C'' Class	Total LCs
			Spl. Class	A' Class	BI' Class	B2' Class	C' Class					
1	गोधरा - रतलाम	BG	9	1	1	0	8	19	14	0	14	
2	रतलाम - नागदा	BG	3	1	0	0	10	14	6	0	6	
3	नागदा - उज्जैन	BG	2	2	1	0	14	19	7	0	7	
4	उज्जैन - हिरदाराम नगर	BG	5	3	2	1	31	42	21	0	21	
5	इंदौर - देवास - उज्जैन	BG	2	2	1	2	15	22	14	0	14	
6	मक्सी - देवास	BG	0	1	0	0	4	5	2	0	2	
7	अजमेर - चनेरिया	BG	0	0	0	0	2	2	1	0	1	
8	कोटा- चंदेरिया	BG	0	0	0	0	0	0	0	0	0	
9	चंदेरिया - रतलाम	BG	3	4	2	1	33	43	32	0	32	
10	उदयपुर -बैराच	BG	0	0	0	0	0	0	0	0	0	
11	रतलाम- खंडवा	BG	0	5	1	0	40	46	17	0	17	
12	राव तिही दाहोद	BG	0	0	0	0	2	2	0	0	0	
13	फतेहाबाद - उज्जैन		0	1	0	0	2	3	1	0	1	
	कुल	BG	24	20	8	4	161	217	115	0	115	
14	डॉ अब्दुकर नगर- निमारखेरी	MG	0	3	1	0	10	14	6	0	34	
	Total MG	MG	0	0	0	0	6	6	2	0	6	
15	MG section	क्लोज्ड	0	0	0	0	6	6	2	0	6	
	TOTAL L.C.		24	23	9	4	177	237	123	0	237	

A) TRACK STRUCTURE OF THE DIVISION (01.04.20)

SECTION	Total	SLEEPERS				RAILS PANNEL		
	Length	PRC	ST	CST-9	W	LWR	SWR	FREE
TRACK STRUCTURE B.G.								
गोधरा - रतलाम (अप)	183.56	183.56	0	0	0	175.36	8.2	0
%		100	0	0	0	95.53	4.47	

गांधरा - रतलाम (डाउन)	183.56	183.56	0	0	0	176.57	6.99	0
%		100				96.19	3.81	
रतलाम - नागदा (अप)	41.35	41.35	0	0	0	37.92	3.43	0
%		100				91.70	8.30	
रतलाम - नागदा (डाउन)	41.35	41.35	0	0	0	37.42	3.93	0
%		100				90.50	9.50	
नागदा- कोटा (अप)	2.26	2.26	0	0	0	2.26	0	0
%		100				100.00	0.00	
नागदा- कोटा (डाउन)	2.26	2.26	0	0	0	2.26	0	0
%		100				100.00	0.00	
नागदा - उज्जैन (अप)	54.98	54.98	0	0	0	50.17	4.81	0
%		100				91.25	8.75	
नागदा - उज्जैन (डाउन)	54.98	54.98	0	0	0	50.22	4.76	0
%		100				91.34	8.66	
उज्जैन - हिरदाराम नगर (अप)	171.17	171.17	0	0	0	159.48	11.69	0
%		100				93.17	6.83	
उज्जैन - हिरदाराम नगर (डाउन)	171.17	171.17	0	0	0	160.9	10.27	0
%		100				94.00	6.00	
इंदौर - देवास - उज्जैन (डाउन)	79.63	79.63	0	0	0	70.46	9.17	0
%		100				88.48	11.52	
उज्जैन- कडछा (अप)	15.32	15.32	0	0	0	14.28	1.04	0
%		100				93.21	6.79	
चदौरिया - रतलाम (अप)	198.29	198.29	0	0	0	180.4	17.89	0
%		100				90.98	9.02	
चित्तौड़ गढ़ - शंभुपुरा	36.86	36.86	0	0	0	30.34	6.52	0
%		100				82.31	17.69	
मक्सी - देवास	36.04	36.04	0	0	0	33.09	2.95	0
%		100				91.81	8.19	
बेराच-घोसुन्डा (उदयपुर एंड)	1.2	1.2	0	0	0	1.2	0	0
%		100				100.00	0.00	
डेट - चदौरिया (अजमेर एंड)	1.4	1.4	0	0	0	1.4	0	0
%		100				100.00	0.00	
गुडला चित्तौड़ गढ़- COR(कोटा एंड)	4.09	4.09	0	0	0	4.09	0	0
%		100				100.00	0.00	
रतलाम - फतहाबाद - डॉ. अंबेडकर नगर	4.03	4.03	0	0	0	4.03	0	0
%		100				100.00	0.00	
लक्ष्मी बाई नगर - इंदौर (डाउन)	3.58	3.58	0	0	0	3	0.58	0
%		100				83.80	16.20	
इंदौर -राव अप	11.46	11.46	0	0	0	10.46	1	0
%		100				91.27	8.73	
इंदौर -राव (डाउन)	11.46	11.46	0	0	0	10.98	0.48	0
%		100				95.81	4.19	
राव - अंबेडकर नगर SL	9.51	9.51	0	0	0	8.55	0.95	0
%		100				89.91	9.99	
राव तिही	8.77	8.77	0	0	0	8.77	0	0
%		100	0	0	0	100	0	0
निमारखेरी - खंडवा केबिन	36.79	36.79	0	0	0	35.4	1.39	0
%		100				96.22	3.78	
खंडवा केबिन -मथेला	8.4	8.4	0	0	0	8.21	0.19	0
%		100				97.74	2.26	

फतेहाबाद - उज्जैन	21.98	21.98	0	0	0	21.49	0.49	0
%		100				97.77	2.23	
TOTAL	1390.55	1390.55	0	0	0	1364.21	24.88	1.46
%		100	0	0	0	98.10	1.79	0.11
TRACK STRUCTURE M.G.								
DADN-SWD	63.74	29.39	8.30	23.75	2.30	-	56.14	7.60
%		46.11	13.02	37.27	3.60	-	88.08	11.92
SWD-KNW	52.46	Under G.C.						
FTD-UJN	22.96							

5. B) TRACK STRUCTURE OF THE DIVISION (01.04.2020)

सेक्शन	कुल लम्बाई	RAILS					
		60 KG	52 KG	90 R	75 R	60 R	50 R
TRACK STRUCTURE B.G.							
गोधरा-रतलाम (अप)	183.56	183.56	0	0	0	0	0
%		100					
गोधरा-रतलाम (डाउन)	183.56	183.56	0	0	0	0	0
%		100					
रतलाम-नागदा (अप)	41.35	41.35	0	0	0	0	0
%		100					
रतलाम-नागदा (डाउन)	41.35	41.35	0	0	0	0	0
%		100					
नागदा- कोटा (अप)	2.26	2.26	0	0	0	0	0
%		100					
नागदा- कोटा (डाउन)	2.26	2.26	0	0	0	0	0
%		100					
नागदा-उज्जैन (अप)	54.98	36.83	18.15	0	0	0	0
%		66.99	33.01				
नागदा-उज्जैन (डाउन)	54.98	54.62	0.36	0	0	0	0
%		99.35	0.65				
उज्जैन-हिरदाराम (अप)	171.17	169.73	1.44	0	0	0	0
%		99.16	0.84				
उज्जैन-हिरदाराम (डाउन)	171.17	165.38	5.79	0	0	0	0
%		96.62	3.38				
इंदौर-देवास-उज्जैन (डाउन)	79.63	64.09	14.73	0	0	0	0
%		80.48	18.50				
उज्जैन 'सी' -कडवड़ा (अप लाइन)	15.32	15.32	0	0	0	0	0
%		100.00	0.00				
चंदेरिया-रतलाम (अप)	198.29	54.98	143.31	0	0	0	0
%		27.73	72.27				
चंदेरिया-निम्बाहेरा 'सी' डाउन	36.86	29.15	7.71	0	0	0	0
%		79.08	20.92				
मकसी - देवास	36.04	24.78	11.26	0	0	0	0
%		68.76	31.24				
बेराच-घोसुन्डा (उदयपुर एंड)	1.2	0	1.2	0	0	0	0
%		0.00	100.00				
डेट - चंदेरिया (अजमेर एंड)	1.4	0	1.4	0	0	0	0
%		0.00	100.00				

गुडला चित्तौड़ गढ़- COR(कोटा एंड)							
%		-	100	-	-	-	-
क्यू ट्रैक	4.03	3.98	0.05				
%		98.76	1.24				
रतलाम फतेहाबाद इंदौर	118.65	49.26	69.39	0	0	0	0
%		41.52	58.48				
इंदौर राव (अप लाइन)	11.46	10.65	0.81	0	0	0	0
%		92.93	7.07				
इंदौर राव (डाउन लाइन	11.46	11.01	0.45	0	0	0	0
%		96.07	3.93				
राव डॉ अंबेडकर नगर सिंगल लाइन)	9.51	9.51	0	0	0	0	0
%		100.00	0.00				
राव - तिही	8.77	8.77	0	0	0	0	0
%		100.00	0.00				
निमारखेरी - खंडवा केबिन	36.79	36.79	0	0	0	0	0
%		100.00	0.00				
खंडवा केबिन -मथेला	8.4	8.35	0.05	0	0	0	0
%		99.40	0.60				
फतेहाबाद - उज्जैन	21.98	21.98	0	0	0	0	0
%		100.00	0.00				
मीटर गैज							
अंबेडकर नगर -ओंकारेश्वर	58.34	0	16.3	42.04	0	0	0
%		0.00	27.94	72.06			
ओंकारेश्वर - निमारखेरी	16.68	क्लोज्ड लाइन					
खंडवा केबिन - खंडवा	4.48						

स्टाफ क्वार्टर

टाइप ऑफ क्वार्टर	I	II	III	IV	V	Total
नंबर ऑफ क्वार्टर	5797	3337	397	336	20	9887

स्टैटमन्ट शोइंग द डेन्सिटी ऑफ ट्राफिक इन जीएमटी ऑन बी.जी. /एम. जी. सेक्शन

FOR THE YEAR ENDING 31.03.2020

क्रम स	सेक्शन	रूट	रूट किमी ऑफ सेक्शन	जीएमटी ऑफ द सेक्शन		
				अप	डाउन	सिंगल
(A) ब्रॉड गैज रूट						
1.	गोधरा- रतलाम (471.07 - 654.62)	A	185.27	41.63	46.71	-
2.	रतलाम - नागदा (654.62 - 695.97)	A	41.35	40.14	43.77	-
3.	नागदा - उज्जैन (0.00 - 54.99)	D Spl.	54.99	19.68	20.47	-
4.	उज्जैन-हिरदाराम (54.99 - 226.150)	D Spl.	171.16	18.94	16.84	-
5.	उज्जैन - इंदौर (0.73 - 79.23)	D	78.5	8.95	8.2	17.2
6.	देवास - मक्सी (0.00-36.03)	E	36.03	3.18	3.29	6.47
7.	चंदेरिया - नीमच (152.90/172.90 - 241.66)	D Spl.	68.76	9.26	14.98	24.2
8.	नीमच - रतलाम (241.66 - 374.58)	D Spl.	132.92	8.02	10.94	19
9.	रतलाम - फतेहाबाद (374.58- 453.82)	D	79.24	3.04	2.35	5.39
10.	फतेहाबाद - इंदौर (453.82-493.23)	D	39.41	2.93	2.23	5.16
11.	इंदौर - डॉ अम्बेडकर नगर (493.23- 514.69)	D	21.46	3.12	3.04	6.16
	उज्जैन - फतेहाबाद चंद्रावती गंज (0.00 - 22.96)	D	22.96	न्यू लाइन		
(ब) मीटरगैज रूट						
1.	डॉ अम्बेडकर नगर - सनावाद (514.20 - 630.40)	Q	63.74	0.28	0.28	0.56